

時間を奪うのではなく、時間を与えるソフトウェアを創り続ける

System Integrator

インストール

SI Object Browser

for Oracle Ver.12

1. 运行环境

SI Object Browser for Oracle Ver.12 要求的硬件性能、版本如下：

OS 版本	Windows 中文（简体字）Vista/2008 Server/7/2012 Server/8※1
对应 RDBMS	连接 Oracle 客户端的 Oracle 服务器的版本为 Oracle9.0.1~11.2.0。 已安装 Oracle 客户端，并可用 SQL*Plus 连接
其他	・ 已安装 Microsoft Excel (97 以上)。（用于报表输出功能） ・ 连接互联网的环境 ※2

※1 32 位的 OS 请使用「x86」目录里的安装程序
64 位的 OS 请使用「x64」目录里的安装程序

※2 SI Object Browser for Oracle Ver.12 中文版采用了通过互联网验证许可证，因此要想作为正式版使用必须要有连接互联网的环境。（但是，即使安装本产品的电脑不能直接连接互联网，如果另外有能够联网的电脑，也可以使用本产品。）

■ 注意

安装后的程序为有功能限制试用版。在启动时显示的登录画面中，通过输入验证密钥，就可以作为正式版进行使用。

（要取得验证密钥，需要办理购买手续）

2. 安装

请双击 SETUP.EXE。

显示设置画面，点击[下一步]按钮。

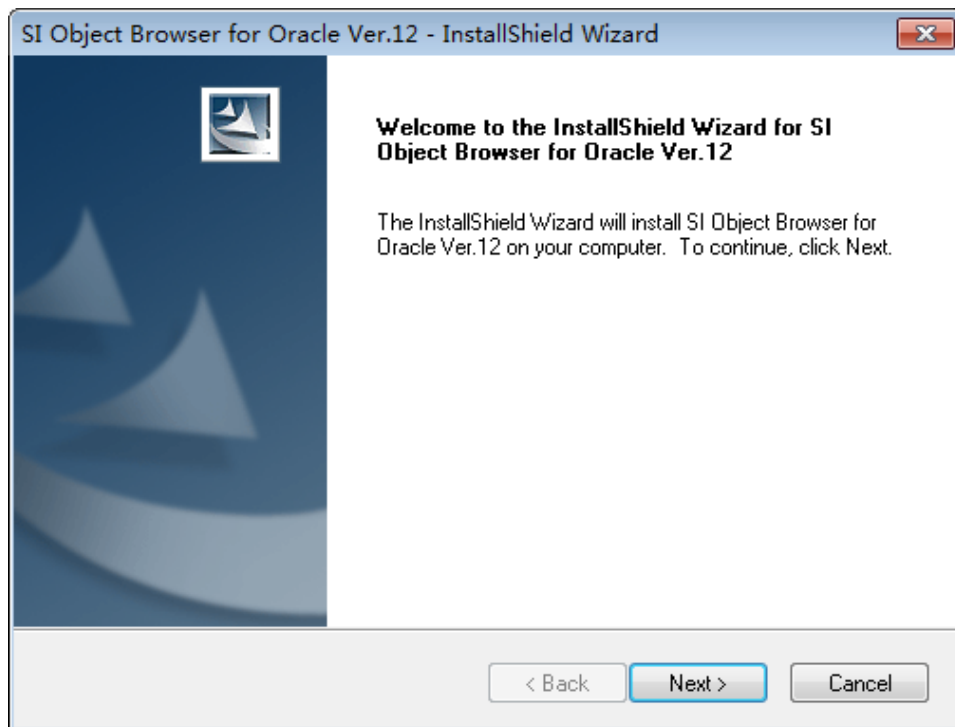

显示使用许可协议画面

同意使用许可协议后，方可进行本软件的安装。

阅读使用许可协议，如同意，请选择[同意使用许可协议的条款]、并按[下一步]按钮
(如不同意，请按[取消]按钮、退出安装)

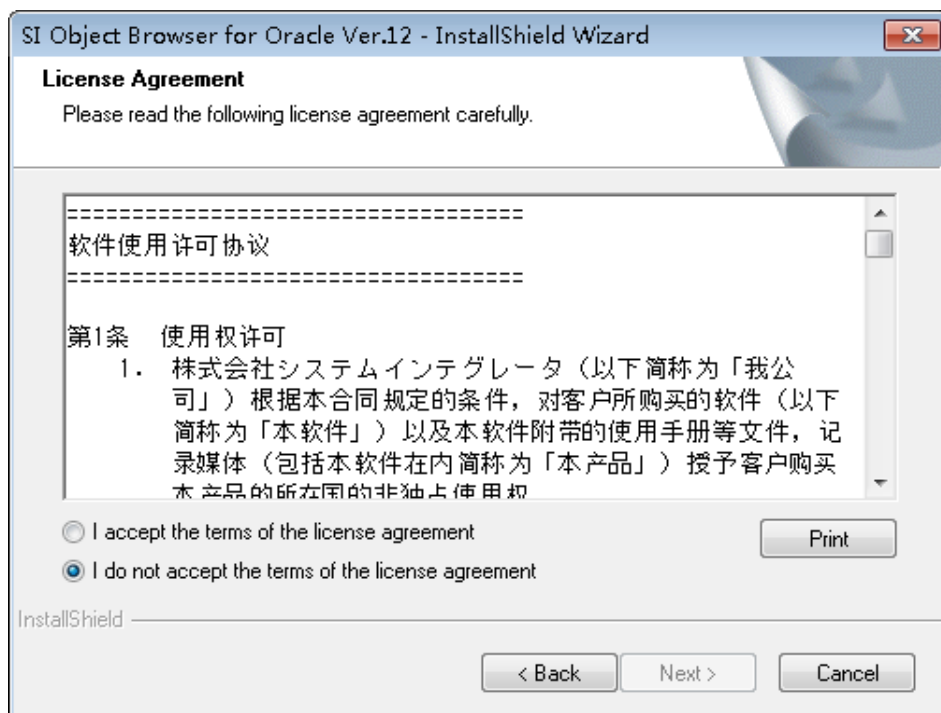

显示用户信息画面。输入使用者的姓名和单位，点击[下一步]按钮。

指定安装路径，点击[下一步]按钮。

显示确认画面。

如安装点击[安装]按钮、开始安装。

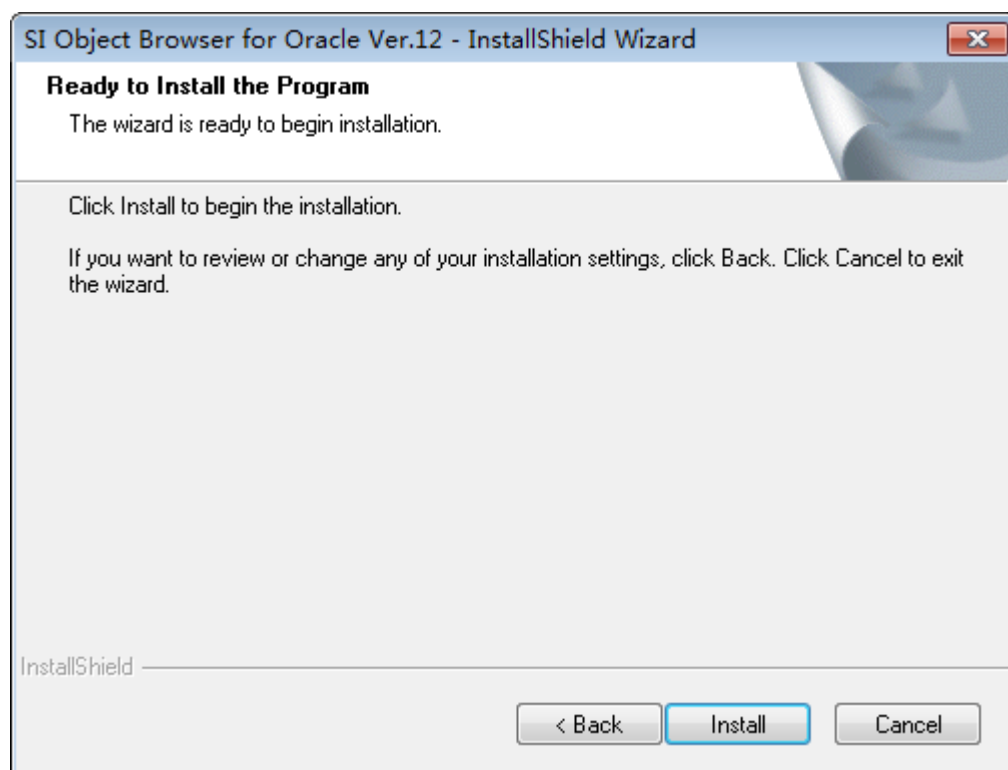

显示如下画面则说明安装完成。请按[完成]按钮。

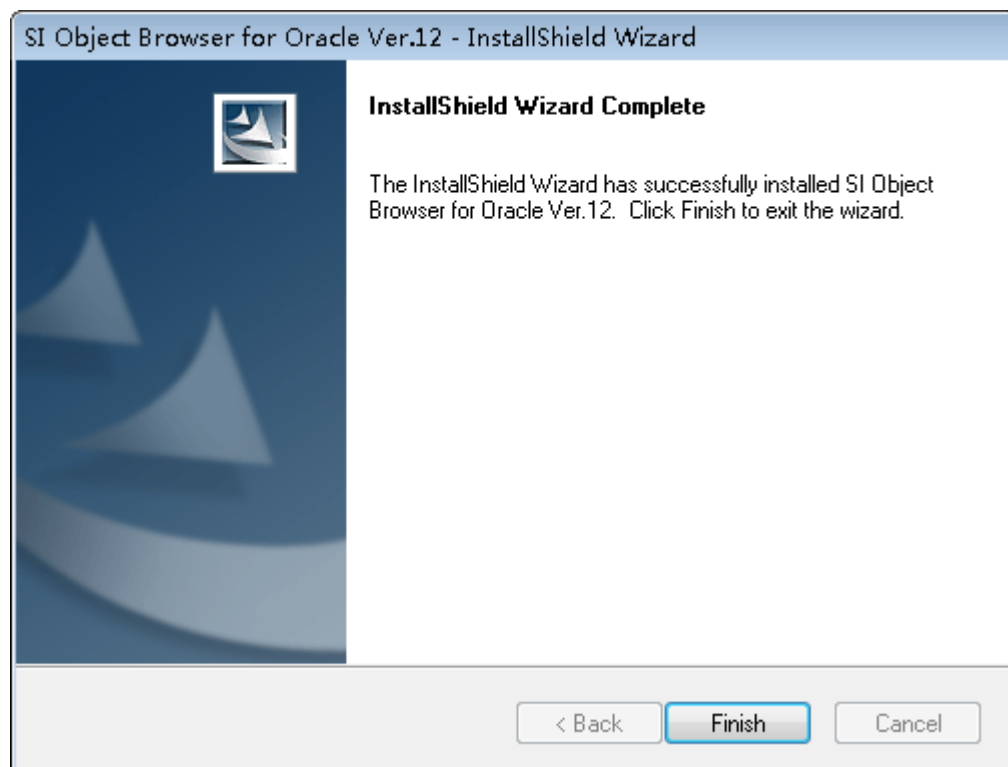

3. 安装后的初次运行

安装后，一定要以 Administrator 权限的用户完成 SI Object Browser 的第一次运行。

（从第二次开始，就可以用非 Administrator 权限的用户运行了。）

右击「SI Object Browser 12」的运行图标，在弹出菜单中选择[作为管理员执行]，完成第一次运行。

（从第 2 次开始，就可以用通常的方法运行了。）

右击

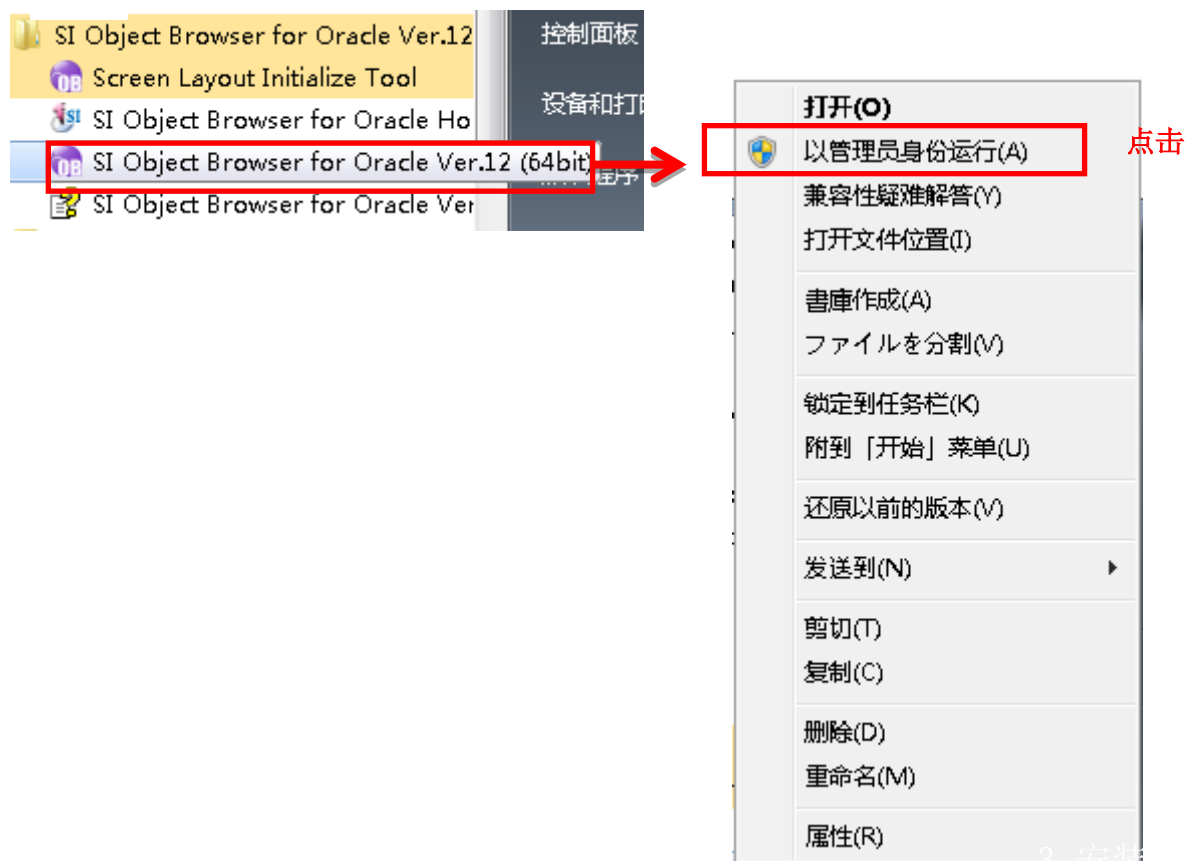

当没有选择[以管理员身份执行]时，将会显示如下提示，

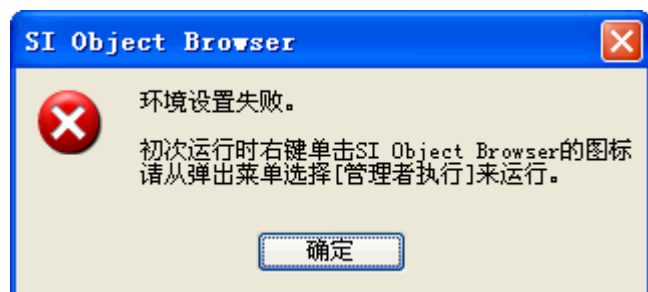

4. 产品登录

购买产品后把试用版变为正式版的步骤。

该产品采用了通过互联网验证许可证。

请注意超出许可数本产品将不能使用。

※验证 License 是为了确保本产品接受正规的许可而进行的防止非法使用的技术。

即使验证许可证，也不会发送个人信息。

- ① 与上述「3. 安装后的初次运行」一样、
拥有 Administrator 权限的用户 (OS 是 WindowsVista 以上的时候为管理员模式) 运行本产品。
在启动画面输入产品编号，产品密钥后，点击[获取验证密钥]按钮。

版本信息

SI Object Browser for Oracle
Version 12.0.1.0 (x64)
Copyright(c) 1997,2012
System Integrator Corporation

试用版将有部分功能无法使用，并可能显示产品广告。
输入产品编号，产品密钥，验证密钥之后
将升级为正常版，功能限制将被解除。

产品编号: SI

产品密钥: OB-xxxxxxxxxxxxxxxxxxxx

验证密钥:

获取验证密钥

登录 跳过

②连接到因特网

连接到因特网时会显示以下的画面。

输入登录名后，点击[登录]按钮。

※「登录名」为 License 使用者的名字或者为 License 管理者可以确认的名字。
请输入贵公司的 License 管理者可以确认的公司的使用者的名称（昵称也可以）。
显示 License 的登录情况。按下[关闭]按钮。

网络连接失败的时候

网络连接失败的时候，显示以下的画面。

记下画面下端显示的「产品编号」、「产品密钥」、「认证编号」。

接着通过其他方式，用可连接网络环境的 Web 浏览器访问以下的 URL。

<https://www.sint.co.jp/siob/activation/cn/activation.asp?mode=1>

输入「产品编号」、「产品密钥」、「验证密钥」后、点击[登录]按钮。

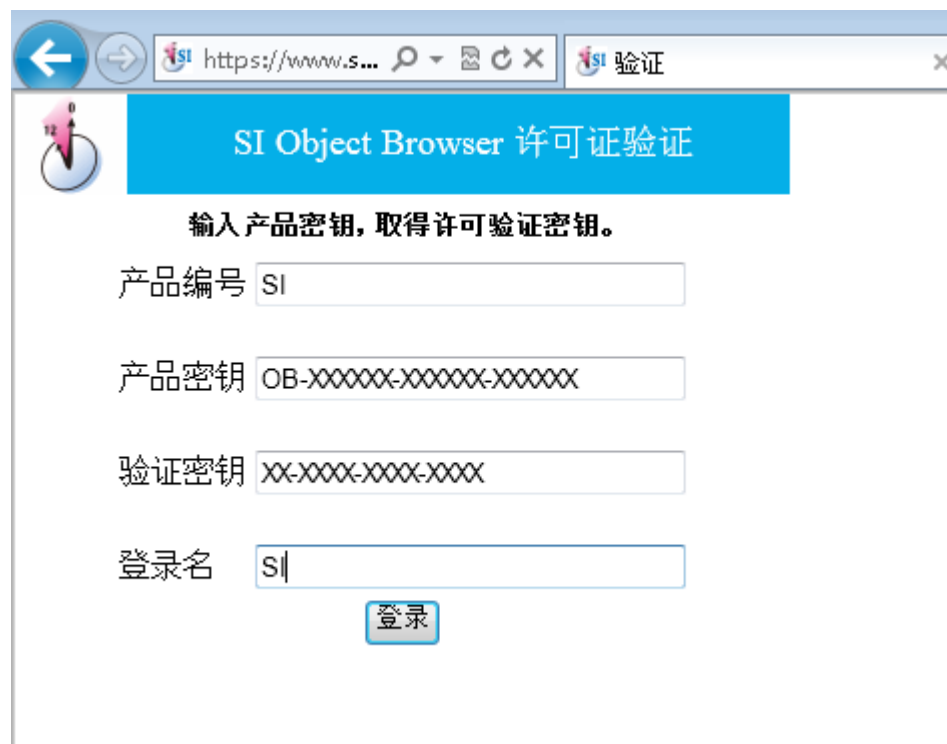

SI Object Browser 许可证验证

输入产品密钥, 取得许可验证密钥。

产品编号

产品密钥

验证密钥

登录名

※「登录名」为 License 使用者的名字或者为 License 管理者可以确认的名字。
请输入贵公司的 License 管理者可以确认的公司的使用者的名称（昵称也可以）。

显示许可验证密钥的登录情况。请记下验证密钥。

SI Object Browser 许可验证

许可验证密钥 :

LKEY-XXXXXXXXXXXXXXXXXXXXXXXXXXXX

许可登录已完成。
记录上述许可验证密钥后, 请在
SI Object Browser中输入。

② 回到启动时的画面，输入在②中取得的验证密钥，点击[登录]按钮。

显示「License 登录成功」的信息。到此完成产品登录。

显示删除的确认对话框，点击[是]。

②连接到因特网时

连接到因特网时显示如下画面。按下[解除]按钮。

显示解除 License 成功的画面。 点击[关闭]。

网络连接失败的时候，显示如下的信息。

请记下画面下端显示的「产品编号」、「产品密钥」、「解除编号」。

在此之后不可以进行「解除编号」的查询，所以请务必在此记下「解除编号」。

请按[关闭]。显示确认退出的警告，点击[确定]按钮。

SI Object Browser 自动退出。

接着通过其他方式，用可连接网络环境的 Web 浏览器访问以下的 URL。

<https://www.sint.co.jp/siob/activation/cn/activation.asp?mode=0>

输入「产品编号」、「产品密钥」和「解除编号」，点击[解除]按钮。

显示解除验证成功的画面。

到此完成的解除产品登录。

解除产品后, 使用其他产品编号进行验证密钥登录的时候,
请重新启动 SI Object Browser 进行产品登录。

不在同一台电脑上使用本产品的时候, 请卸载本产品。