

《外协件统计系统 V1.6.2》功能说明书

一、软件简介

《外协件统计系统 V1.6.2》较 V1.6.1 作了升级，帮助用户对外协加工业务流程进行管理，提供外协生产任务单下达、外协件统计、分批到货、分组导出等功能模块。本系统已投入生产使用，如有其它需要，请及时与作者联系。

二、系统特点

- 1、软件简单，非常易上手，输入方便快捷；
- 2、对常用外协厂家、加工内容可以预设，使录入更加快速；
- 3、根据客户要求，打印的外协加工单兼容了一此个人性质的外协单位，如电话、身份证号码；
- 4、生产任务单下达时，可以调用原加工件加工情况，避免了同一加工件两种加工价钱，可以打印多联；
- 5、可以对外派任务单查询统计，并且可以及时标记到货物品，使查询一目了然；
- 6、根据企业需求，分批次到货，第一次到货是标注浅绿色，全部到货深绿色。
- 7、根据客户要求，当按时间查找，设定好汇总类型后，查询内容可以导出 Excel 表，“分组导出”时，自动按类型汇总求和。
- 8、可以升级为网络版，多人同时使用；

三、软件功能说明

- 1、程序运行主画面（如图）

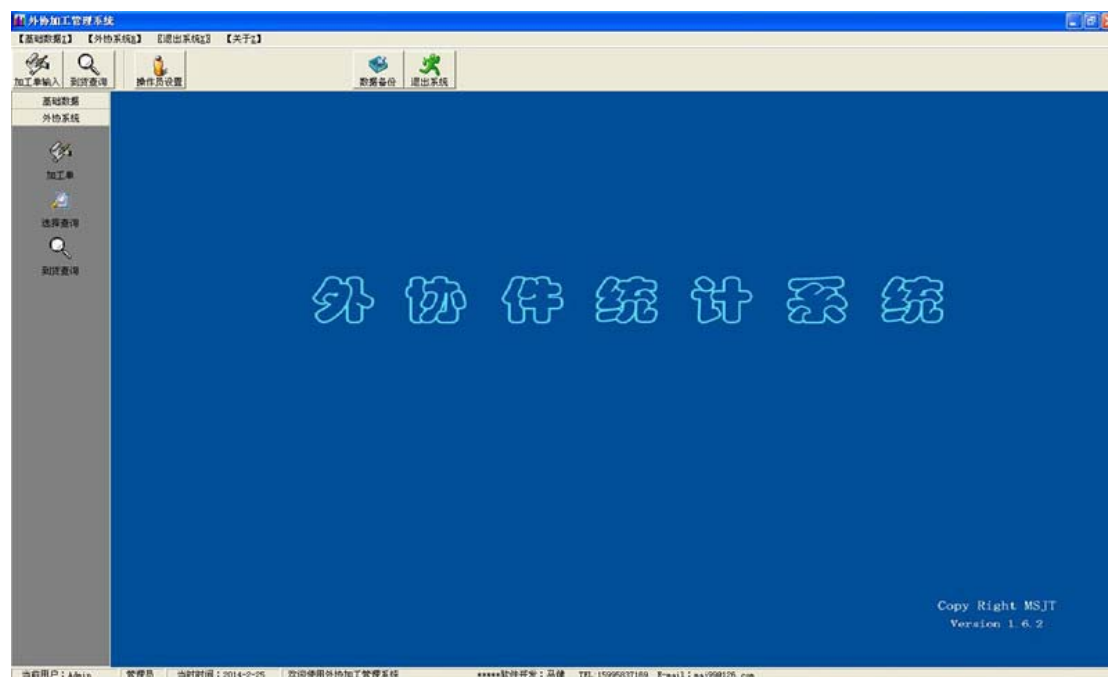

- 2、预设信息（外协加工单位、加工内容、项目名称、使用单位信息）设置（如图）

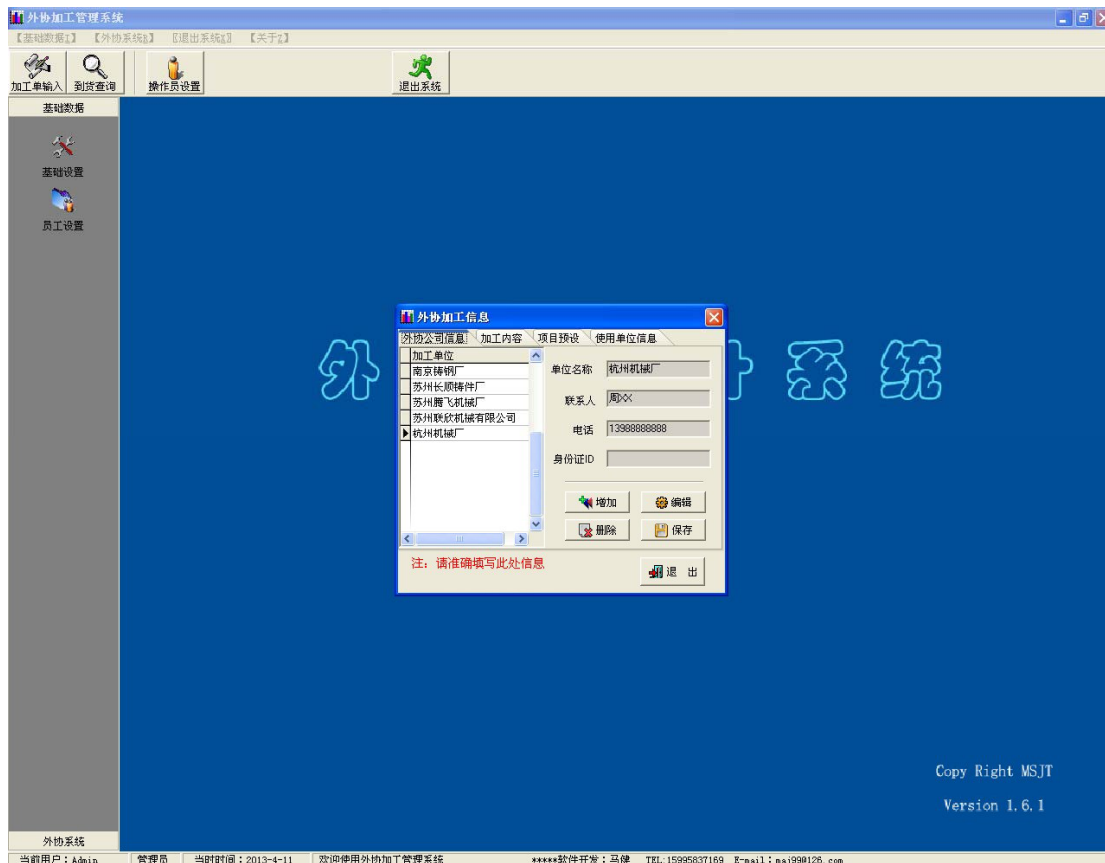

3、外协加工单输入（如图）

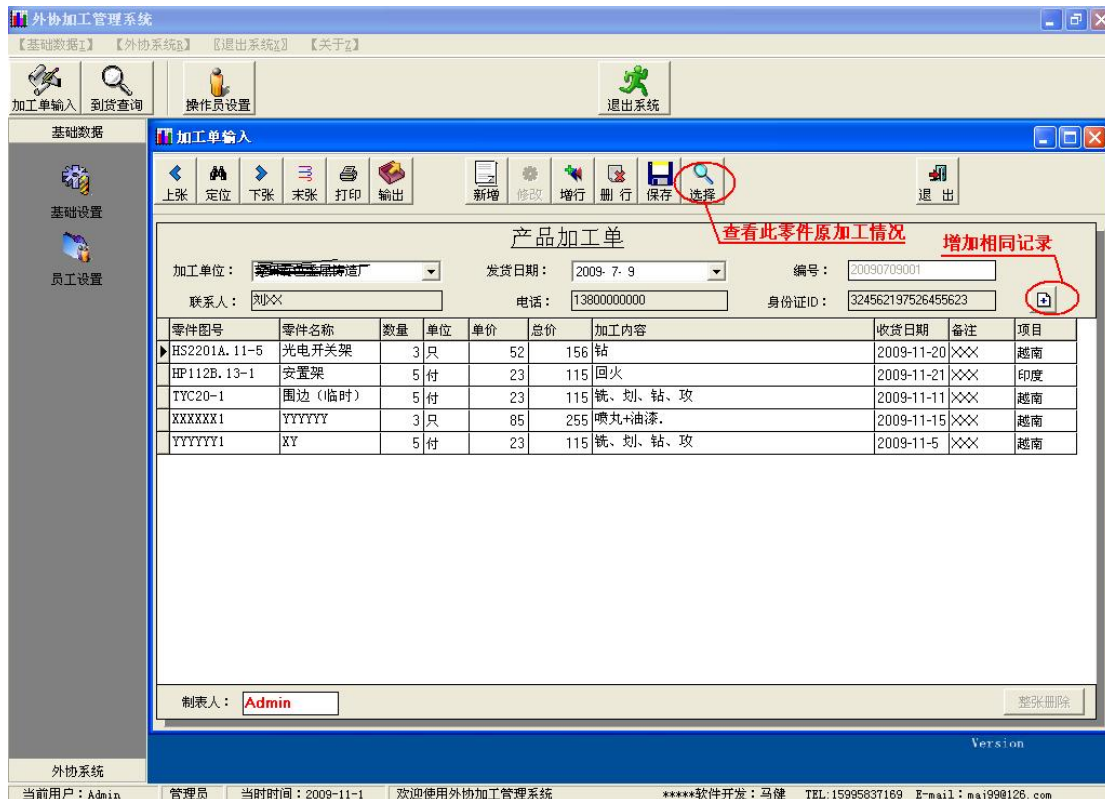

外协加工管理系统

【基础数据】 【外协系统】 【退出系统】 【关于】

加工单输入 到货查询 操作员设置 退出系统

基础数据 外协系统

加工单 选择查询 到货查询

汇总查询

数据明细

编号	零件图号	零件名称	数量	单位	单价	总价	加工单位	加工内容	发货日期	收货日期	备注	项目	制表人
20090709001	JZ-01	机座	3	套	56	168	苏州亚星热处理厂	按图加工	2009-7-9	2009-7-15			Admin
20090709001	TJ001	管角	2	只	36	72	苏州亚星热处理厂	钻	2009-7-9	2009-7-15			Admin

双击选中信息,即可快速录入

操作板

加工单位: 图号: 发货日期: 2009-7-9

按单位 按单位和图号 按图号 按图号和日期 按日期

按单位和日期 按单位、图号和日期 列出所有内容 复制 确定

Version

当前用户: Admin 管理员 当时时间: 2009-7-9 欢迎使用外协加工管理系统 *****软件开发: 马健 TEL: 15995837169 E-mail: maj99@126.com

4、外协加工单打印（如图）

Preview

100% 1 Close

苏州XXX机械有限公司_Demo

外协加工通知单

单位名称: 苏州腾飞机械厂 联系人: 刘强 电话: 13599999999 身份信息: 单据编号: 20130401002 发货日期: 2013-4-1

序	图号	名称	加工内容	结束时间	单价	数量	单位	总价(元)	备注	项目
1	ISE0102-2	轴承座	车 钻 铣 攻丝		45.00	52	件	2340.00		
2	ISE0102-4	轴承盖	车 钻 铣		23.00	4	件	92.00		
3	ISE0702-4	挡圈	车		56.00	132	件	7392.00		
4	ISE0702-5	堵头	车		34.00	198	件	6732.00		
5	ISE0108-2	制动轮	车 钻 攻丝 插键槽		324.00	49	件	15876.00		
6	ISE0105-1	半联轴节	车 钻 插键槽		24.00	49	件	1176.00		
7	ISE0105-2	半联轴节	车 钻 插键槽		56.00	43	件	2408.00		
8	ISE0101-3	轴承盖	车 钻孔		324.00	4	件	1296.00		
9	80.8.1.2A	机尾盖子	车 钻 攻丝		7.00	158	件	1106.00		
10	82.1.2-2	轴承座	车 钻 铣 攻丝		23.00	39	件	897.00		
11	82.1.2-6	轴承盖	车 钻 铣		13.00	50	件	650.00		
12	82.1.3-7	制动轮	车 钻 攻丝 插键槽		45.00	26	件	1170.00		
13	2ST0402-2A-X	芯轴	调质 车 铣 外圆磨		23.00	31	件	713.00		
14	2ST0402-2A	芯轴	调质 车 铣 外圆磨		567.00	19	件	10773.00		
15	IST010201-3C	轴承套	车 铣		21.00	28	件	588.00		
16	IST010201-2	调整螺母	车 钻孔 铣		67.00	33	件	2211.00		
17	90.1.2-3	轴套	车		23.00	82	件	1886.00		
合 计:				(小写):		57306.00		元		

制表人: Admin 电话: 025-88888888 传真: 025-88888888 单位地址: 江苏省XXXXXX路 打印日期: 2013-4-11 第 1 页 共 1 页

外协加工通知单

单位名称

第一联 存根(蓝) 第二联 记帐联(红) 第三联 客户联(白)

传真: 0512-

外协加工管理系统																	
数据工	【外部系统】	[退出系统]	【关于x】														
输入	到货查询	操作员设置	数据备份	退出系统													
<div style="float: left;"> 历史查询 </div> <div style="clear: both;"></div>																	
且-汇总类:		加工单位	图号		查看		导出全部										
时间段: 2013-1-18 ~ 2013-4-18		单位	默认		打印		分组导出		退出								
以显示三个月明细																	
记录表																	
到货查询明细																	
零件图号	零件名称	数量	单位	单价	总价	加工单位	加工内容	发货日期	计划收货日期	第一次收货		第二次收货		第三次收货		制余累计	备注
										数量	日期	数量	日期	数量	日期		
E1J00-1	筒	70	件	34	2380	苏州联欣机械有限公司	测试数据, 请勿删除	2013-4-1			70	2013-4-11	0		0	0	
E10702-2	滚圈	99	件	4	396	苏州联欣机械有限公司	测试数据, 请勿删除	2013-4-1			99	2013-4-11	0		0	0	
E1J00-1A	筒	55	件	23	1265	苏州联欣机械有限公司	测试数据, 请勿删除	2013-4-1			0	0	0		0	55	
O.B.11-2A	筒	81	件	23	1863	苏州联欣机械有限公司	测试数据, 请勿删除	2013-4-1			0	0	0		0	81	
E1J00A	筒	20	件	23	460	苏州联欣机械有限公司	测试数据, 请勿删除	2013-4-1			10	2013-4-10	10	2013-4-11	0	0	
E1J00-1AX	筒	40	件	45	1800	苏州联欣机械有限公司	测试数据, 请勿删除	2013-4-1			0	0	0		0	40	
E1J00-2A	滚圈	65	件	67	4355	苏州联欣机械有限公司	测试数据, 请勿删除	2013-4-1			5	2013-4-6	10	2013-4-8	0	50	
04002-2A	壳体	30	件	3	90	苏州联欣机械有限公司	测试数据, 请勿删除	2013-4-1			0	0	0		0	30	
04002-1	壳体	25	件	32	800	苏州联欣机械有限公司	测试数据, 请勿删除	2013-4-1			10	2013-4-5	0		0	15	
E10102-2	轴承座	52	件	45	2340	苏州鹏飞机械厂	车轴 铣 绞丝	2013-4-1			45	2013-4-9	0		0	7	
E10102-4	轴承盖	4	件	23	92	苏州鹏飞机械厂	车轴 铣 绞	2013-4-1			0	0	0		0	4	
E10702-4	挡面	132	件	56	7392	苏州鹏飞机械厂	车轴	2013-4-1			0	0	0		0	132	
E10702-5	堵头	198	件	34	6732	苏州鹏飞机械厂	车轴	2013-4-1			198	2013-4-11	0		0	0	
E10106-2	制动轮	49	件	324	15876	苏州鹏飞机械厂	车轴 绞丝 基键槽	2013-4-1			49	2013-4-11	0		0	0	
E10105-1	半联轴器	49	件	24	1176	苏州鹏飞机械厂	车轴 基键槽	2013-4-1			0	0	0		0	49	
E10105-2	半联轴器	43	件	56	2408	苏州鹏飞机械厂	车轴 基键槽	2013-4-1			0	0	0		0	43	
E10101-3	机尾盖	4	件	324	1296	苏州鹏飞机械厂	车轴 孔	2013-4-1			0	0	0		0	4	
E1B.1-2A	机尾盖	150	件	7	1106	苏州鹏飞机械厂	车轴 孔	2013-4-1			0	0	0		0	150	
E12.1-2	轴承盖	39	件	23	897	苏州鹏飞机械厂	车轴 绞丝	2013-4-1			0	0	0		0	39	
E12.1-6	轴承座	50	件	13	650	苏州鹏飞机械厂	车轴 铣 绞	2013-4-1			0	0	0		0	50	
E12.1-7	制动轮	26	件	45	1170	苏州鹏飞机械厂	车轴 绞丝 基键槽	2013-4-1			0	0	0		0	26	
S10402-2AX	芯轴	31	件	23	713	苏州鹏飞机械厂	通叠 车轴 为圆磨	2013-4-1			0	0	0		0	31	
S10402-2A	芯轴	19	件	567	10773	苏州鹏飞机械厂	通叠 车轴 为圆磨	2013-4-1			0	0	0		0	19	
T010201-3C	轴承套	28	件	21	588	苏州鹏飞机械厂	车轴	2013-4-1			0	0	0		0	28	
T010201-2	调整螺母	33	件	67	2211	苏州鹏飞机械厂	车轴 孔 铣	2013-4-1			0	0	0		0	33	
I12.3																	

到货查询																		
分组-汇总类型	加工单位	<input type="checkbox"/> 图号	<input type="text"/>	<input type="button" value="查看"/>	<input type="button" value="打印"/>	<input type="button" value="导出全部"/>												
选择时间	2013-1-18 ~ 2013-4-18	<input type="checkbox"/> 单位	<input type="text"/>	<input type="button" value="默认"/>	<input type="button" value="退出"/>	<input type="button" value="分组导出"/>												
★默认显示三个月明细																		
第 31 条记录																		
到 货 查 询 明 细																		
	零件图号	零件名称	数量	单位	单价	总价	加工单位	加工内容	发货日期	计划收货日期	第一次收货		第二次收货		第三次收货		剩余累计	备注
											数量	日期	数量	日期	数量	日期		
3	KTJ00-1A	筒	55	件	23	1265	苏州联铁机械有限公司	测试数据，请勿删除！	2013-4-1		0		0				55	
4	80.B11-3A	滚圈	81	件	23	1863	苏州联铁机械有限公司	测试数据，请勿删除！	2013-4-1		0		0				81	
5	KTJ00A	筒	20	件	23	460	苏州联铁机械有限公司	测试数据，请勿删除！	2013-4-1		10	2013-4-10	10	2013-4-11	0		0	
6	KTJ00-1AX	筒	40	件	45	1800	苏州联铁机械有限公司	测试数据，请勿删除！	2013-4-1		0		0				40	
7	KTJ00-2A	滚圈	65	件	67	4355	苏州联铁机械有限公司	测试数据，请勿删除！	2013-4-1		5	2013-4-6	10	2013-4-6	0		50	
8	ST0402-3A	壳体	30	件	3	90	苏州联铁机械有限公司	测试数据，请勿删除！	2013-4-1		0		0		0		30	
9	ST0402-1	壳体	25	件	32	800	苏州联铁机械有限公司	测试数据，请勿删除！	2013-4-1		10	2013-4-5					15	
10	I5E0102-2	轴承盖	52	件	45	2340	苏州鹏飞机械厂	车 钻 铣 攻丝	2013-4-1		45	2013-4-9					7	
11	I5E0102-4	轴承盖	4	件	23	92	苏州鹏飞机械厂	车 钻 铣	2013-4-1		0		0				4	
12	I5E0702-4	轴套	132	件	56	7392	苏州鹏飞机械厂	车	2013-4-1		0		0				132	
13	I5E0702-5	堵头	198	件	34	6732	苏州鹏飞机械厂	车	2013-4-1		1	一次全到货 Q1						
14	I5E0702-6	密封垫	49	件	324	15876	苏州鹏飞机械厂	车 钻 攻丝 磨圆槽	2013-4-1		0	取消到货 Q2						
15	I5E0105-1	半联轴器	49	件	24	1176	苏州鹏飞机械厂	车 钻 磨圆槽	2013-4-1		0		0				49	
16	I5E0105-2	半联轴器	43	件	56	2408	苏州鹏飞机械厂	车 钻 磨圆槽	2013-4-1		0		0				43	
17	I5E0101-3	半联轴器	4	件	324	1296	苏州鹏飞机械厂	车 钻 孔	2013-4-1		0		0				4	
18	80.B1-2A	机尾盖子	158	件	7	1106	苏州鹏飞机械厂	车 钻 攻丝	2013-4-1		0		0				158	
19	82.1.2-1	轴承盖	29	件	23	897	苏州鹏飞机械厂	车 钻 铣 攻丝	2013-4-1		0		0				29	
20	82.1.2-6	轴承盖	50	件	13	650	苏州鹏飞机械厂	车 钻 铣	2013-4-1		0		0				50	
21	82.1.3-7	密封轮	26	件	45	1170	苏州鹏飞机械厂	车 钻 攻丝 磨圆槽	2013-4-1		0		0				26	
22	25T0402-2AX	芯轴	31	件	23	713	苏州鹏飞机械厂	通叠 车 铣 外圆磨	2013-4-1		0		0				31	
23	25T0402-2A	芯轴	19	件	567	10773	苏州鹏飞机械厂	通叠 车 铣 外圆磨	2013-4-1		0		0				19	

到货查询	分组-汇总类型	加工单位	<input type="checkbox"/> 图号	查看	打印	导出全部
<input checked="" type="radio"/> 选择行	本月(1)	2013-4-18	<input type="checkbox"/> 单位	默认	分组合出	退出
★默认	上月(2)		<input type="checkbox"/> 未到货			

到 货 查 询 明 细																		
	序号	零件名称	数量	单位	单价	总价	加工单位	加工内容	发货日期	计划收货日期	第一次收货		第二次收货		第三次收货		剩余累计	备注
											数量	日期	数量	日期	数量	日期		
第 31 条		本季度 (V) 上季度 (U)																
		本年 (Q) 上年 (P)																
		本月至今 (G)																
1	KTJ		55	件	23	1265	苏州联众机械有限公司	测试数据，请为替换	2013-4-1		0		0		0		55	
4	90 BTT-2A	喷嘴	81	件	23	1863	苏州联众机械有限公司	测试数据，请为替换	2013-4-1		0		0		0		81	
5	KTJ00A	筒	20	件	23	460	苏州联众机械有限公司	测试数据，请为替换	2013-4-1		10	2013-4-10	10	2013-4-11		0		
6	KTJ00-1A-X	筒	40	件	45	1800	苏州联众机械有限公司	测试数据，请为替换	2013-4-1		0		0		0		40	
7	KTJ00-2A	喷嘴	65	件	67	4355	苏州联众机械有限公司	测试数据，请为替换	2013-4-1		5	2013-4-6	10	2013-4-8		0	50	
8	I5E0402-3A	壳体	30	件	3	90	苏州联众机械有限公司	测试数据，请为替换	2013-4-1		0		0		0		30	
9	S7M002-1	壳体	25	件	32	800	苏州联众机械有限公司	测试数据，请为替换	2013-4-1		10	2013-4-5					15	
10	I5E0102-2	轴承盖	52	件	45	2340	苏州腾飞机械厂	车轴 铣 攻丝	2013-4-1		45	2013-4-9			0		7	
11	I5E0102-4	轴承盖	4	件	23	92	苏州腾飞机械厂	车轴 铣	2013-4-1		0		0		0		4	
12	I5E0702-4	挡圈	132	件	56	7392	苏州腾飞机械厂		2013-4-1		0		0		0		132	
13	I5E0702-5	堵头	190	件	34	6732	苏州腾飞机械厂		2013-4-1		190	2013-4-11					0	
14	I5E0102-2	密封垫	43	件	324	15072	苏州腾飞机械厂	车轴 攻丝 磨锥面	2013-4-1		43	2013-4-11					0	
15	I5E0105-1	本衬轴套	49	件	24	1176	苏州腾飞机械厂	车轴 磨锥面	2013-4-1		0		0		0		49	
16	I5E0105-2	本衬轴套	43	件	56	2408	苏州腾飞机械厂	车轴 磨锥面	2013-4-1		0		0		0		43	
17	I5E0101-3	轴套	4	件	324	1296	苏州腾飞机械厂	车轴 孔	2013-4-1		0		0		0		4	
18	90 B1-3A	式喷嘴子	150	件	7	1100	苏州腾飞机械厂	车轴 攻丝	2013-4-1		0		0		0		150	
19	B21-2A	轴承盖	39	件	23	897	苏州腾飞机械厂	车轴 铣 攻丝	2013-4-1		0		0		0		39	
20	B21-2A	轴承盖	50	件	13	650	苏州腾飞机械厂	车轴 铣	2013-4-1		0		0		0		50	
21	B21-3.7	轴承盖	26	件	45	1170	苏州腾飞机械厂	车轴 攻丝 磨锥面	2013-4-1		0		0		0		26	
22	2ST4002-3AX	芯轴	31	件	23	713	苏州腾飞机械厂	调通 车 线 外圆磨	2013-4-1		0		0		0		31	
23	2ST4002-3A	芯轴	19	件	567	10773	苏州腾飞机械厂	调通 车 线 外圆磨	2013-4-1		0		0		0		19	
24	I5T010201-3C	轴承套	28	件	21	588	苏州腾飞机械厂	车 线	2013-4-1		0		0		0		28	
25	I5T010201-2	调整螺母	23	件	67	2211	苏州腾飞机械厂	车轴 孔 铣	2013-4-1		0		0		0		23	
26	90 L1-2.3	轴套	82	件	23	1896	苏州腾飞机械厂		2013-4-1		0							

6、当按时间查找，设定好汇总类型后，查询内容可以导出 Excel 表，分组导出条件，可以自己设定。如图

“分组导出”时，Excel 表格自动按汇总类型求和

到信息查询

分组-汇总类型 加工单位 图号 查看 打印 导出全部 分组导出 退出

选择时间段 2013-1-18 2013-4-18 单位 默认 默认 未到货

★默认显示三个月明细

其 31 条记录

2013-1-18至2013-4-18外协加工统计表 - Book1

文件(F) 编辑(E) 视图(V) 插入(I) 格式(O) 工具(T) 数据(D) 窗口(W) 帮助(H)

宋体 11

A1	序号	加工单位(汇总类型)	总价	D	E	F	G	H	I	J	K	L	M	N	O	P
1	序号	加工单位(汇总类型)	总价													
2	1	杭州机械厂	1561													
3	2	苏州联欣机械有限公司	13409													
4	3	苏州腾飞机械厂	61206													
5																
6																
7																
8	合 计		76176													
9																
10																
11																
12																
13																
14																
15																
16																
17																
18																
19																
20																
21																
22																
23																
24																
25																
26																
27																
28																
29																
30																

综合/苏州腾飞机械厂/苏州联欣机械有限公司/杭州机械厂/Sheet2/

就绪

数字

“分组导出”时，Excel 表格自动按各项内容求和

到信息查询

分组-汇总类型 加工单位 图号 查看 打印 导出全部 分组导出 退出

选择时间段 2013-1-18 2013-4-18 单位 默认 默认 未到货

★默认显示三个月明细

其 31 条记录

2013-1-18至2013-4-18外协加工统计表 - Book1

文件(F) 编辑(E) 视图(V) 插入(I) 格式(O) 工具(T) 数据(D) 窗口(W) 帮助(H)

宋体 11

A1	编号	零件图号	零件名称	数量	单位	单价	总价	加工单位	加工内容	发货日期	页码	备注	列表人	1st数量	1st收日期	2nd数量	2nd收日期	3rd数量	3rd收日期	剩余
2	20130401002	82.1.2-2	轴承座	39	件	23	897	苏州腾飞机械厂	钻 铰	2013-4-1			Admin	0		0		0		39
3	20130401002	ISE0102-4	轴承盖	4	件	23	92	苏州腾飞机械厂	钻 铰	2013-4-1			Admin	0		0		0		4
4	20130401002	ISE0702-4	挡圈	132	件	56	7392	苏州腾飞机械厂		2013-4-1			Admin	0		0		0		132
5	20130401002	ISE0702-5	堵头	198	件	34	6732	苏州腾飞机械厂		2013-4-1	印度		Admin	198	2013-4-11	0		0		0
6	20130401002	ISE0106-2	制动轮	49	件	324	15876	苏州腾飞机械厂	钻 铰	2013-4-1			Admin	49	2013-4-11	0		0		0
7	20130401002	ISE0105-1	半联轴器	49	件	24	1176	苏州腾飞机械厂	钻 铰	2013-4-1			Admin	0		0		0		49
8	20130401002	ISE0105-2	半联轴器	43	件	56	2408	苏州腾飞机械厂	钻 铰	2013-4-1			Admin	0		0		0		43
9	20130401002	ISE0102-2	轴承座	52	件	45	2340	苏州腾飞机械厂	钻 铰	2013-4-1			Admin	45	2013-4-9	0		0		7
10	20130401002	80.8.1.2A	机尾盖	158	件	7	1106	苏州腾飞机械厂	钻 铰	2013-4-1			Admin	0		0		0		158
11	20130401002	IST0108-2	轴套	60	件	65	3900	苏州腾飞机械厂		2013-4-1			Admin	0		0		0		60
12	20130401002	82.1.2-6	轴承盖	50	件	13	650	苏州腾飞机械厂	钻 铰	2013-4-1			Admin	0		0		0		50
13	20130401002	82.1.3-7	制动轮	26	件	45	1170	苏州腾飞机械厂	钻 铰	2013-4-1			Admin	0		0		0		26
14	20130401002	2ST0402-2A-X	花轴	31	件	23	713	苏州腾飞机械厂	调质	2013-4-1			Admin	0		0		0		31
15	20130401002	2ST0402-2A	花轴	19	件	567	10773	苏州腾飞机械厂		2013-4-1			Admin	0		0		0		19
16	20130401002	IST010201-3C	轴承套	28	件	21	588	苏州腾飞机械厂	铰	2013-4-1			Admin	0		0		0		28
17	20130401002	IST010201-2	调整螺母	33	件	67	2211	苏州腾飞机械厂	钻 孔	2013-4-1			Admin	0		0		0		33
18	20130401002	80.1.2-3	轴套	82	件	23	1886	苏州腾飞机械厂		2013-4-1			Admin	0		0		0		82
19	20130401002	ISE0101-3	轴承盖	4	件	324	1296	苏州腾飞机械厂	钻 孔	2013-4-1			Admin	0		0		0		4
20																				
21																				
22																				
23																				
24																				
25	小 计						61206													
26																				
27																				
28																				
29																				
30																				

综合/苏州腾飞机械厂/苏州联欣机械有限公司/杭州机械厂/Sheet2/

就绪

数字

四、软件购买

本软件为共享软件，只有 20 次打印次数。如购买注册后，无功能限制。如图

软件信息 X

注册信息 V1.6.2

本软件为共享软件，请将机器码发回开发者，获得注册码，进行注册。软件注册后无任何限制，永久使用！

联系人：马健 联系电话：15995837169
E-Mail: maj99@126.com QQ: 36990351

使用单位

获得机器码

输入注册码

本软件下载直接使用，如需网络版请与作者联系，江苏省苏州地区免费上门安装调试。

单机版价格：800 元/套，网络版价格：1000 元/套。

本着诚信，最好使用支付宝支付，也可直接汇款。（可开票）

联系人：马先生

联系电话：159 958 37169

E-Mail: maj99@126.com

QQ: 36990351

农业银行帐号：

622848 0401177537214

软件在使用过程中，如需增加其它功能或需开发其它软件，请与作者联系。